

PANDUAN

UJIAN SARINGAN MASUK BERSAMA (USMB) UNIVERSITAS SRIWIJAYA TAHUN 2020

PILIHAN PROGRAM STUDI KAMPUS MDP

Program Studi:

Teknik Informatika (S1)

Sistem informasi (S1)

Akuntansi (S1)

Manajemen (S1)

Manajemen Informatika (D3)



Selamat Datang

PESERTA

USMB UNSRI

di

KAMPUS MDP



PENGANTAR

Buku panduan ini disusun untuk memberikan informasi dan petunjuk mengenai hal-hal yang berkenaan dengan Ujian Saringan Masuk Bersama Universitas Sriwijaya dan Kampus MDP (USMB Unsri-MDP) Tahun 2020. USMB UNSRI – MDP memfasilitasi calon mahasiswa baru memilih program studi yang ada di Kampus MDP dengan mengikuti USMB UNSRI.

USMB Unsri - MDP dilaksanakan sebagai seleksi mandiri oleh Universitas Sriwijaya yang bertujuan untuk menyeleksi calon mahasiswa baru yang memilih program studi di Universitas Sriwijaya dan program studi di Kampus MDP. Proses seleksi ini tetap mengacu kepada standar nasional dan standar pengolahan data/penilaian yang mengikuti standar penilaian SBMPTN. Program studi di Kampus MDP yang dapat dipilih oleh calon mahasiswa antara lain jenjang Strata satu (S1) STMIK MDP meliputi Teknik Informatika, Sistem Informasi, Jenjang Strata satu (S1) STIE MDP yakni Akuntansi dan Manajemen, sedangkan Diploma (D3) AMIK MDP adalah Manajemen Informatika yang pelaksanaan kegiatan akademiknya dilaksanakan di Jalan Rajawali No. 14 Palembang.

USMB Unsri - MDP 2020 bertujuan untuk memilih calon mahasiswa yang mempunyai potensi dan kemampuan akademik yang baik dan cemerlang, yang berminat untuk mengembangkan potensi dan berprestasi di bidang komputer atau ekonomi. Keuntungan mengikuti USMB Unsri – MDP bagi calon mahasiswa adalah cukup mengikuti 1 kali ujian masuk untuk dapat menjadi mahasiswa baik di Unsri maupun MDP. Calon mahasiswa yang memilih MDP (selain Unsri) tidak akan dikenakan biaya pendaftaran lagi.

Proses pendaftaran mengikuti prosedur pendaftaran USMB UNSRI dan apabila diterima di MDP maka calon mahasiswa harus melakukan konfirmasi Registrasi ke Kampus MDP secara online melalui web usmb.mdp.ac.id dan mengikuti ketentuan yang berlaku sesuai panduan.

Akhirnya kami ucapkan selamat menempuh ujian seleksi semoga kesuksesan menyertai Anda dan sampai jumpa di Kampus MDP.

Semoga berhasil, Salam Kampus Inovasi.

Ketua,

Johannes Petrus, S.Kom., M.T.I

DAFTAR ISI

Pengantar 3

Daftar Isi 4

Penyelenggaraan USMB Unsri - MDP Tahun 2020

1. Tujuan 5

2. Persyaratan Peserta 5

3. Program Studi 5

4. Biaya 6

5. Prosedur Registrasi Peserta USMB UNSRI – MDP 6

6. Jadwal Tes Kesehatan 7

7. Informasi 7

I. PENYELENGGARAAN USMB UNSRI – MDP 2020

1. Tujuan

Kampus MDP bekerja sama dengan USMB UNSRI melakukan penerimaan mahasiswa baru melalui ujian tulis. Calon mahasiswa dapat menentukan jurusan/program studi yang dikehendaki baik yang ada di Kampus UNSRI maupun di Kampus MDP, selanjutnya bagi calon mahasiswa yang memilih program studi dan diterima di Kampus MDP dapat melakukan konfirmasi melalui website yang disediakan yakni usmb.mdp.ac.id dan mengikuti prosedur yang berlaku.

Kerjasama ini diharapkan dapat memberikan kesempatan seluas-luasnya bagi lulusan SLTA (SMA, SMK, MA dan MAK) dan lulusan Diploma III untuk memilih jurusan/program studi yang diminati sehingga mampu mengembangkan potensi dan prestasi khususnya bidang komputer dan ekonomi.

Dengan demikian ujian tulis yang diselenggarakan dalam USMB UNSRI sudah merupakan ujian tulis untuk seleksi masuk UNSRI dan sekaligus Kampus MDP.

2. Persyaratan Peserta

Peserta Seleksi harus memenuhi persyaratan sebagai berikut:

1. Mengikuti tahapan prosedur yang telah ditetapkan pada USMB UNSRI 2020
2. Memilih program studi baik di Unsri maupun kampus MDP (STMIK, STIE atau AMIK MDP).
3. Mengikuti prosedur USMB Unsri (usm.unsri.ac.id) dan MDP (usmb.mdp.ac.id)

3. Program Studi

Adapun Program Studi di Kampus MDP terdiri dari:

I. STMIK MDP Program Studi Sarjana (S1) Kelompok SAINTEK

05102	AMIK, STMIK, STIE MDP	Teknik Informatika	S1
--------------	------------------------------	---------------------------	-----------

II. STIE MDP Program Studi Sarjana (S1) Kelompok SOSHUM

05201	AMIK, STMIK, STIE MDP	Manajemen	S1
05202	AMIK, STMIK, STIE MDP	Akuntansi	S1
05203	AMIK, STMIK, STIE MDP	Sistem Informasi	S1
05301	AMIK, STMIK, STIE MDP	Manajemen Informatika	DIII

4. Biaya

Peserta Seleksi USMB UNSRI akan dikenakan biaya pendaftaran sesuai dengan ketentuan yang ditetapkan oleh UNSRI.

Bagi peserta seleksi USMB UNSRI yang juga memilih program studi yang ada di Kampus MDP, maka **TIDAK** akan dikenakan biaya pendaftaran lagi (cukup 1 kali membayar biaya pendaftaran) dan jika dinyatakan **LULUS** di Kampus MDP harus melakukan registrasi ulang di kampus MDP dan dikenakan biaya sesuai prosedur penerimaan mahasiswa baru di Kampus MDP.

5. Prosedur Registrasi Peserta USMB UNSRI – MDP

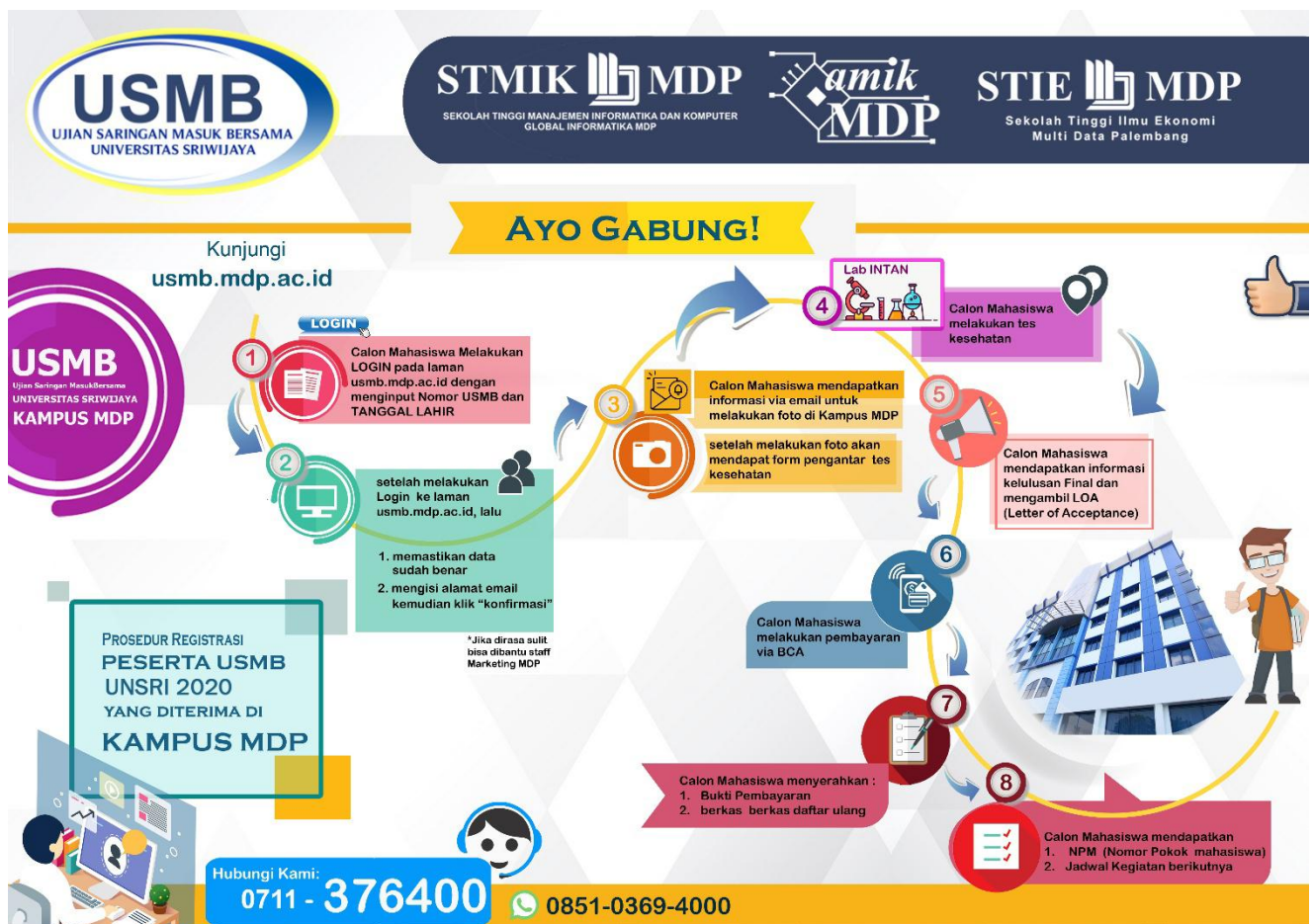

6. Jadwal Tes Kesehatan

Peserta yang telah konfirmasi melalui website Kampus MDP wajib melakukan tes kesehatan yang dapat dilakukan di Kampus MDP ataupun Lab Intan. Pelaksanaan Tes kesehatan di Kampus MDP akan dilaksanakan pada tanggal **3 September 2020 Hingga 12 September 2020 Pukul 10.00 s.d 12.00 WIB** sedangkan diluar jadwal tersebut peserta akan melakukan tes kesehatan di Lab Intan dengan membawa surat pengantar dari Panitia PMB.

7. Informasi

Informasi Pendaftaran dan Registrasi Mahasiswa Baru (PMB) :

1. Kampus MDP di Jalan Rajawali No. 14 Palembang – Telp. 0711 376400
2. Website : usmb.mdp.ac.id
3. Whatsapp **0851-0369-4000**